



¿CÓMO COMBINAR?

PINTURA Y REVESTIMIENTO MADERA

Para renovar un muro de un living-comedor, o en general cualquier pared que reciba muchas miradas y que destaque en el espacio, no tenemos que pensar solamente en un cambio de color. También podemos agregar elementos decorativos y hacerlos parte del muro, como por ejemplo revestir la parte inferior del muro con madera y sólo aplicar arriba un color llamativo que combine con el tono del revestimiento.



Herramientas a utilizar

- Rodillo esponja
- Arco sierra
- Ingletera
- Combo de goma
- Huincha de medir

Materiales a utilizar

- Pintura esmalte al agua (color a elección)
- Adhesivo montaje
- Tablas revestimiento
- Guardapolvo
- Tope de silla

Un revestimiento de madera se puede hacer con tablas de pino, con terciado ranurado o con el revestimiento Holztek que tiene tablas, guardapolvo y tope de silla. Está fabricado en madera mdf y enchapado con una lámina que imita la madera, por lo que no se necesita pintar ni barnizar. La medida de cada tabla es de 17 x 81 cm, pero con el guardapolvo y el tope de silla queda con una altura final de 92 cm.

ANTES DE COMENZAR

Preparar el muro, debe estar sin humedad, pintura descarada, imperfecciones ni grietas.

PASOS A SEGUIR

1 Marcar zona de color

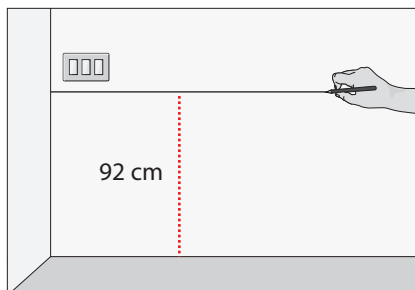

- Marcar en el muro los 92 cm de altura, esta medida corresponde hasta donde llegará el revestimiento.
- Hacer marcas en varios puntos y después con una regla o listón marcar la línea horizontal.

RECOMENDACIONES

Se aconseja hacer la marca en la pared con un lápiz grafito muy suave porque si escoge una pintura clara se notará la línea.

2 Enmascarar

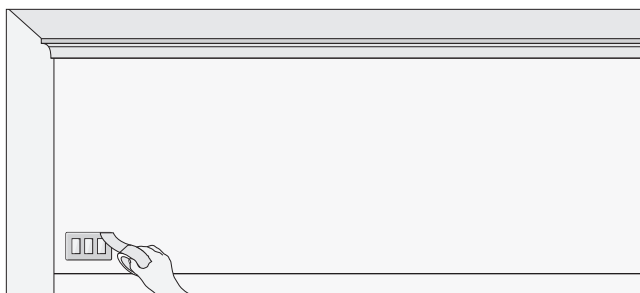

- Tapar con cinta adhesiva de papel la cornisa, enchufes o apliqué que no se deban manchar con pintura.

3 Pintar

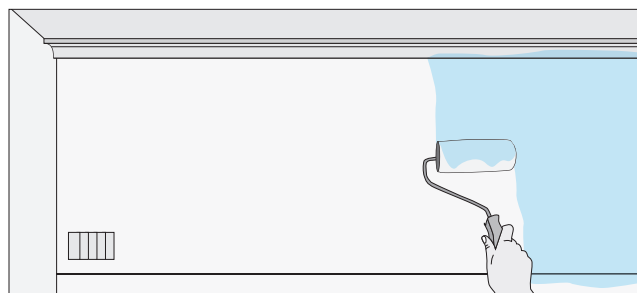

- Con el rodillo de pelos pintar el muro.
- No importa que se pase de la línea hacia abajo porque se tapaná con el revestimiento.

4 Pegar Guardapolvo

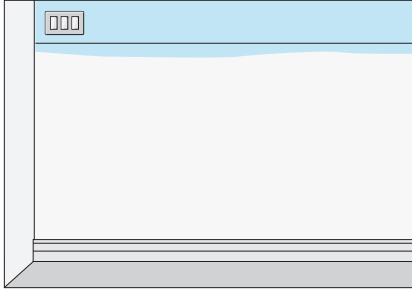

- Una vez que la pintura está seca pegamos el guardapolvo con el adhesivo montaje.
- Se pega con el lado ranurado hacia arriba.

Tips:

Si tuviera que unir 2 guardapolvos para alcanzar el largo del muro, se debe hacer un corte diagonal con la ingleta en los extremos de la moldura. En un guardapolvo es diagonal hacia la derecha y en el otro hacia la izquierda, así encajarán perfectamente disimulando la unión.

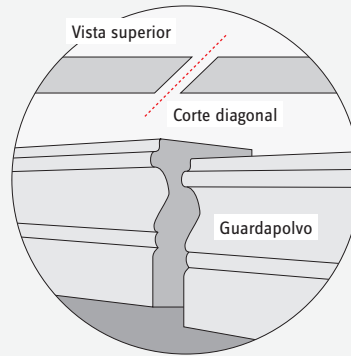

RECOMENDACIONES

Es bueno calcular en el muro cuántas tablas entrarán y si será necesario cortar alguna para dar con la medida justa de la pared. En este caso conviene dejar este corte escondido detrás de una puerta o lo más lejos de la vista general.

5 Poner tablas

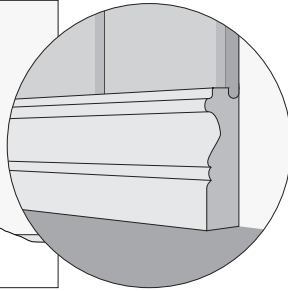
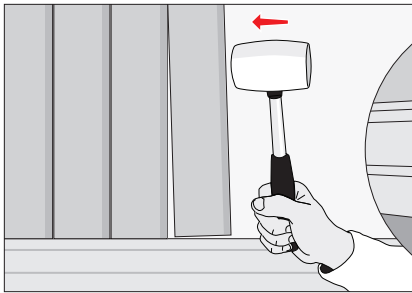

- Con el mismo adhesivo montaje se van pegando las tablas. Se echa el adhesivo por toda la tabla, ya sea en líneas rectas o en círculos.
- Encajar la tabla en la ranura del guardapolvo
- Golpear con el combo de goma para que las tablas machihembradas queden bien ajustadas y encajadas en el guardapolvo.

RECOMENDACIONES

A los zurdos se recomienda hacer el trabajo de derecha a izquierda para que la unión de las tablas sea más fácil. Y a los diestros de izquierda a derecha.

6 Instalar tope de silla

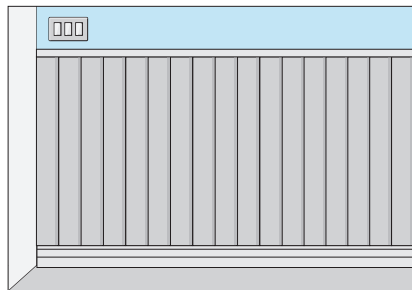

- Una vez que están todas las tablas pegadas y encajadas en el guardapolvo se puede pegar el tope de silla.
- Se le echa adhesivo y se instala encajando su ranura en las tablas.