



¿CÓMO HACER? REVISTERO

Perfecto para decorar el baño, living, sala de estar, escritorio, cocina o el espacio que quiera de su casa, este revistero no sólo le servirá para guardar diarios o revistas de manera entretenida, sino también frutas y verduras, artículos de belleza, juguetes de los niños, lápices, cinturones, pañuelos, bufandas o lo que usted necesite.



Herramientas a utilizar

- Sierra caladora
- Destornillador
- Taladro
- Broca avellanadora
- Tijera
- Alambre

Materiales a utilizar

- Pino cepillado de 1"×3", 2 trozos de 40 cms (patas)
- Pino cepillado de 2"×1", 2 trozos de 1,20 cms (laterales)
- 9 trozos de 35 cms de tarugo de madera de 19 mms (travesaños)
- Malla blanca para jardín de 6 mms
- Cordel de yute
- Tornillos para madera de # 6 1/2"
- Cola fría
- Cartulina

Muy fácil de hacer, esta genial idea de decoración se logra mediante una estructura de madera y sencillos canastos fabricados con una rejilla para el jardín, que permite darle forma doblándola sólo con sus manos. Su gran ventaja, además de las diversas utilidades que ofrece, es que este revistero puede ser transportado sin problema de un lado a otro.

Malla de jardín: *Para un resultado estéticamente mejor, es recomendable que al comprar la malla ésta sea de color blanco.*

ANTES DE COMENZAR

- Tome en cuenta que las medidas aquí indicadas pueden ser modificadas para adaptar el tamaño del revistero al espacio que usted quiera.

PASOS A SEGUIR

1 Preparar las patas

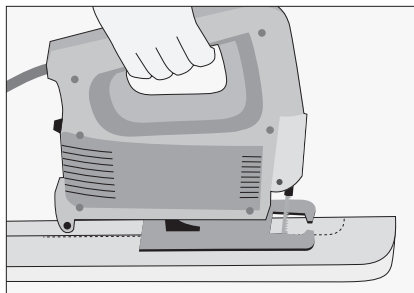

- Redondear las puntas y centro a los dos trozos que se utilizarán para hacer las patas.
- Guiarse por el diagrama.

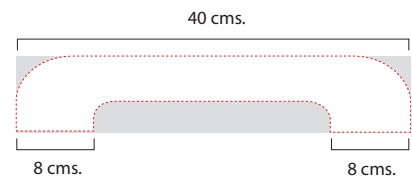

2 Hacer perforaciones

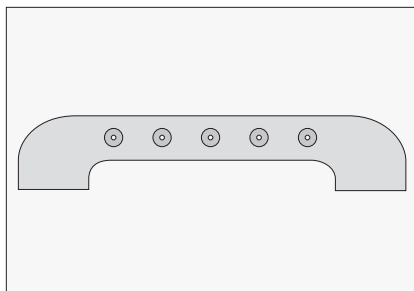

- Hacer 5 orificios con la broca avellanadora en cada pata, para atornillar los extremos de los 5 tarugos.

3 Unir patas

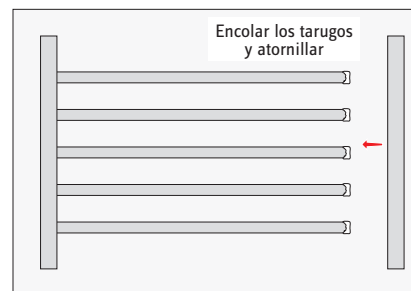

- Encolar los extremos de los tarugos y atornillarlos a las patas. Así se formará la base del revistero.

4 Perforar los laterales

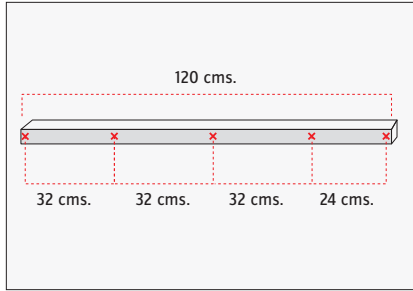

- Hacer 4 orificios a lo largo de los laterales, para atornillar allí los 4 tarugos restantes.
- Los 3 primeros deben quedar a 32 cms de distancia y el último a 24 cms.

5 Hacer plantillas para los canastos

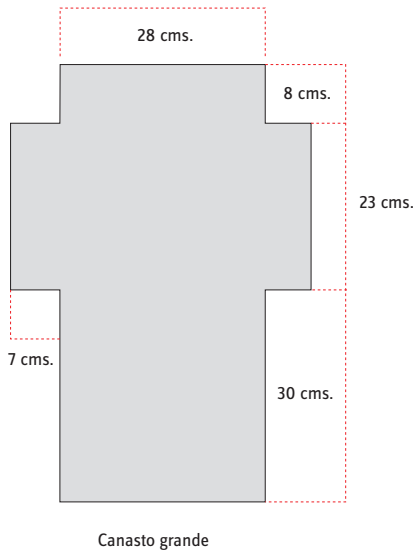

Canasto grande

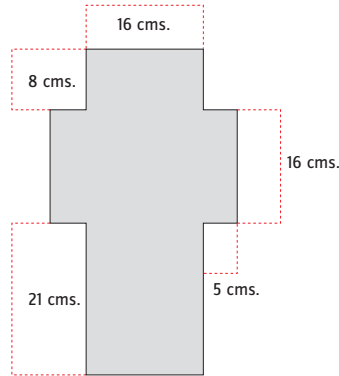

Canasto chico

- Hacer plantillas en cartulina y luego traspasar el diseño de los canastos a la malla de jardín.
- Guiarse por los diagramas adjuntos.
- Se deberán hacer 3 canastos grandes y 2 pequeños.

6 Recortar la malla

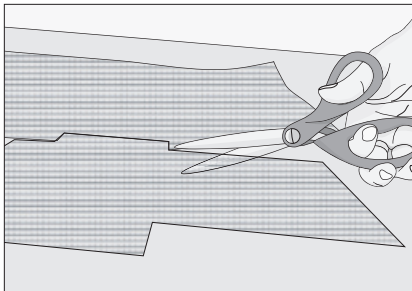

- Con ayuda de la plantilla, recortar la malla según las indicaciones de los diagramas.

7 Doblar la malla

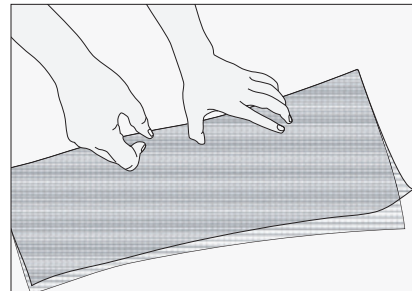

- Marcar los pliegues doblando la malla, haciendo presión con ambas manos.

Malla jardín

La malla de jardín tiene la particularidad de que, además de ser resistente, también es flexible, por lo que se le puede dar la forma rectangular y ahuecada doblándola fácilmente sólo con las manos.

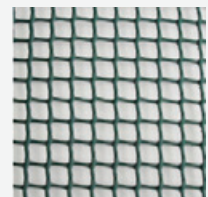

8 Fabricar una aguja

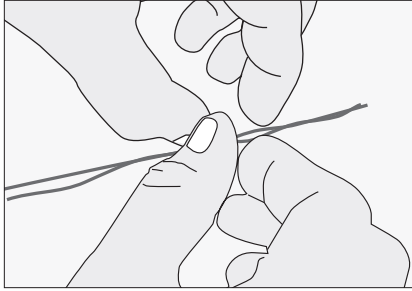

- Con un trozo de alambre doblado en dos y enrollado, fabricar una aguja para facilitar la costura de los canastos.

9 Armar los canastos

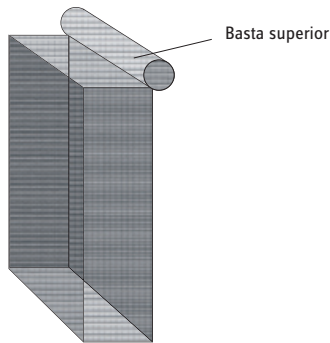

- Siguiendo los dobleces, armar el canasto, dejando en el extremo superior de cada uno una basta para introducirla en el tarugo o travesaño.

10 Instalar los canastos

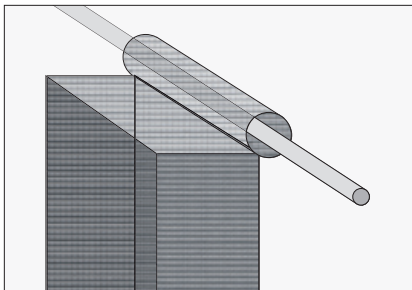

- Introducir los canastos en cada tarugo, dejando el de arriba para los dos canastillos más pequeños.

11 Instalar los travesaños

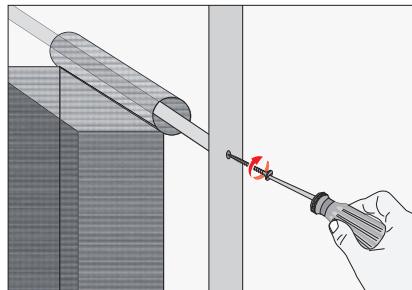

- Atornillar cada uno de los travesaños al otro lateral.

12 Para terminar

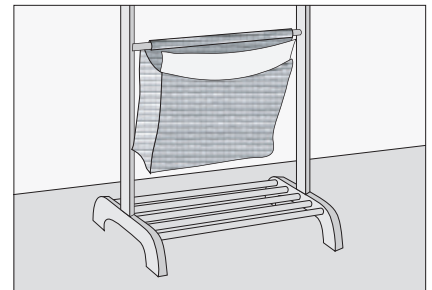

- Unir la estructura a la base.

Terminación

Una vez terminado el revistero, se puede pintar del color que se quiera para combinar o contrastar con el espacio. O bien, dejar la madera al natural, protegiéndola con barniz opaco.