



¿CÓMO PINTAR Y DAR TEXTURA?

MURO INTERIOR

A los muros interiores de una casa también se les puede dar textura, un aspecto más rústico y artesanal que combinado con color es un gran aporte a la decoración. Incluso puede cambiar por completo el espacio, renovando el estilo de un dormitorio, comedor o de un gran muro del living.



Herramientas a utilizar

- Llana
- Espátula
- Balde

Materiales a utilizar

- Pasta muro interior
- Pintura látex
- Tierra de color (opcional)

La pasta muro tiene la capacidad de emparejar una superficie, si es que se lija en el muro, pero también puede tomar texturas y relieves. Es un revestimiento plástico, preparado a base de resina vinílica, especial para corregir superficies y sobre ella se puede pintar o poner papel mural. Se puede aplicar sobre hormigón, ladrillo, asbesto-cemento, yeso, madera impregnada, poliestireno expandido y otras superficies siempre y cuando estén limpias y firmes.

Hay pasta muro para utilizar en el interior de una casa y otra para el exterior, que es más resistente a la humedad, incluso es la adecuada para los lugares más húmedos como el baño.



Pasta muro exterior

Pasta muro interior

ANTES DE COMENZAR

- Eliminar manchas de humedad, hongos y eflorescencias salinas.
- Se puede realizar el proyecto sobre cualquier tipo de superficie, incluso con imperfecciones.

PASOS A SEGUIR

1 Enmascarar

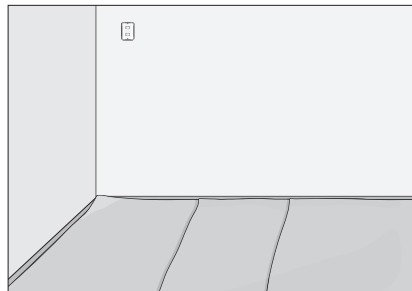
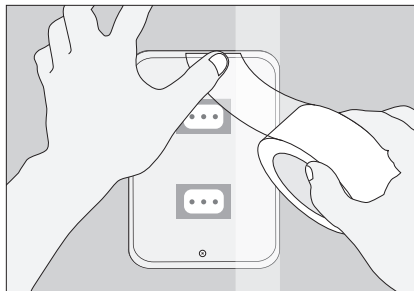

- Al igual que cuando se pinta un muro, lo primero que hay que hacer es enmascarar guardapolvos, cornisas y enchufes.
- Además es conveniente proteger el suelo con cartón o plástico.

2 Hacer mezcla

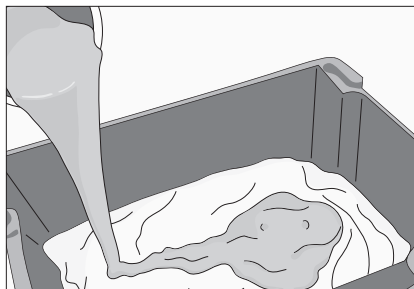

- En un balde preparar la mezcla de pasta muro y pintura.
- Homogeneizar bien la pasta y el color con una espátula.

Tips:

La proporción ideal para un muro de 8 m² es mezclar 2,5 galones de pasta muro y ½ galón de pintura látex.



3 Aplicar pasta

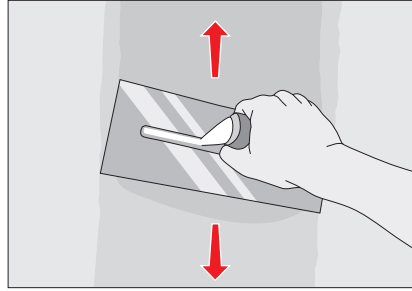
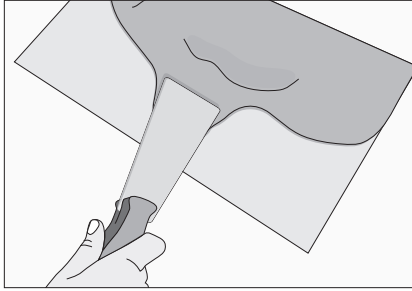

- Echar mezcla en la llana y pasarla por el muro.
- Se trata de hacer movimientos largos desde abajo hacia arriba para esparcir la mezcla y que no se caiga de la llana.

4 Marcar la textura

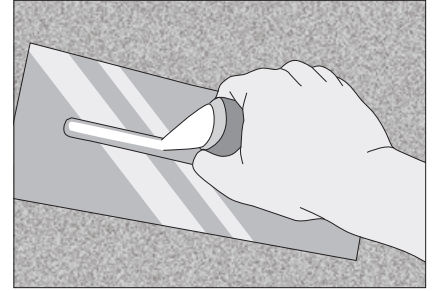

- Antes que la pasta se seque por completo hay que reparar con la llana la textura que se quiere lograr.

Tips:

Hay 2 formas de obtener más relieve y destacar la textura: la primera es dar golpes suaves con la llana y la segunda es volver a pasarla pero esta vez muy superficialmente. Es importante ir probando hasta dar con la terminación que se quiere para el muro.

RECOMENDACIONES

Si nota que la pasta se diluye demasiado con la pintura y cuesta dejarla con textura en el muro se puede agregar un poco de cemento que dará más consistencia a la mezcla.