

# RECICLA UNA CAJA DE CARTÓN PARA ILUMINAR

Para darle vida y un sello propio a nuestros ambientes a veces es necesario buscar elementos distintos, que nos identifiquen y reflejen nuestras ideas y personalidad. Muchas veces esos pequeño detalles no se encuentran en tiendas, pero sí podemos hacerlos con materiales en desuso como esta lámpara de caja de cartón.



## Herramientas

- Cuchillo cartonero
- Cartón grueso o vidrio (para cortar)

## Materiales

- Caja de cartón (preferente de botellas)
- Lámina de acrílico de 1 mm o Mica blanca
- Papel calco
- Plantilla para calcar
- Instalaciones de una lámpara en desuso (soquete, cable, enchufe, interruptor)
- Adhesivo doble contacto
- Ampolleta Led cálida

A

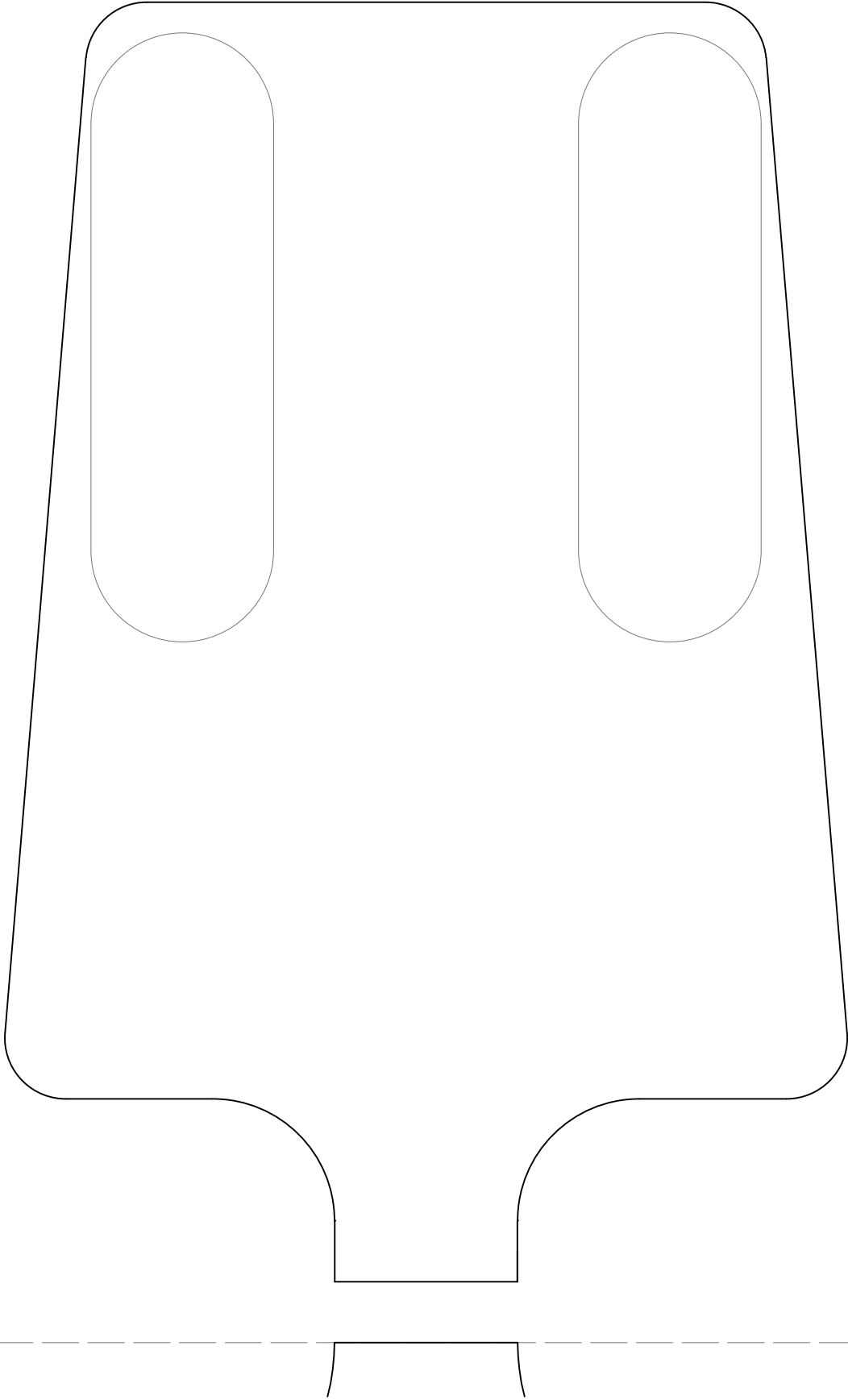

B

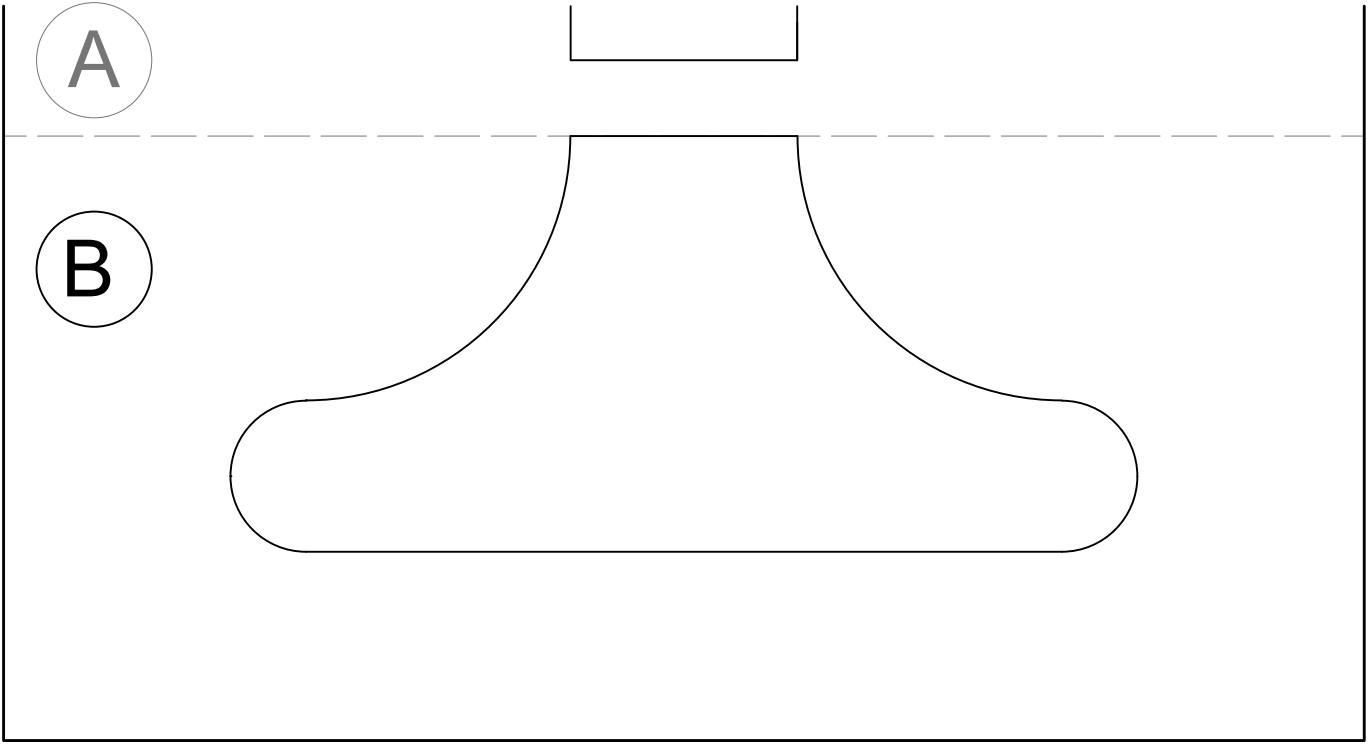

# PASOS A SEGUIR

## 1 Desarmar caja de cartón

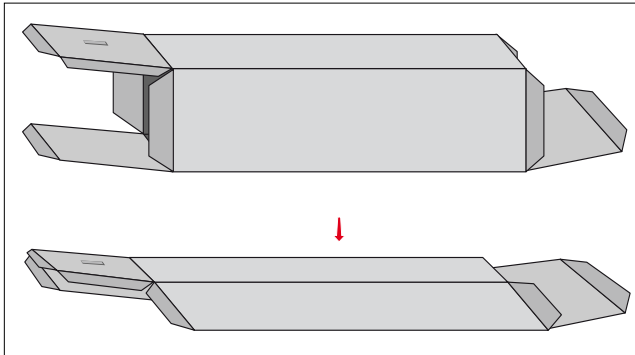

- Abrir los extremos de la caja para facilitar su plegado.
- Doblar la caja para que quede plana, con dos caras hacia arriba y dos caras hacia abajo, ya que trabajaremos sobre dos de sus caras.

## 2 Marcar el diseño

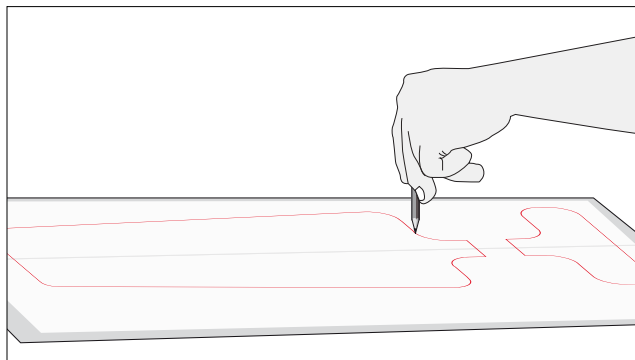

- Imprimir el diseño adjunto en el paso a paso.
- Poner una hoja de papel calco y sobre eso el dibujo
- Marcar lo bordes con un lápiz para traspasar el dibujo a la caja

## 3 Cortar

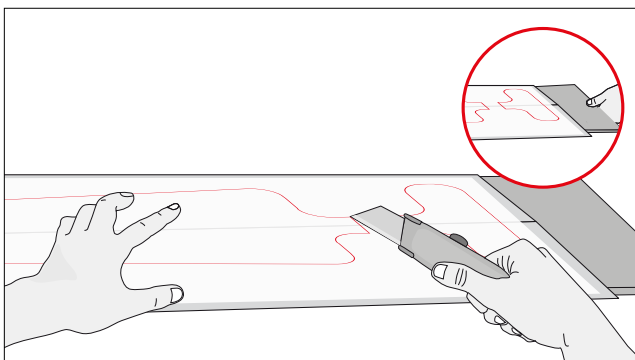

- Poner dentro de la caja aplanada un cartón grueso, un vidrio o una tabla delgada para evitar dañar las caras inferiores de la caja al momento de cortar
- Con ayuda de un cuchillo cartonero afilado, cortar los bordes del dibujo de la lámpara

## 4 Soquete

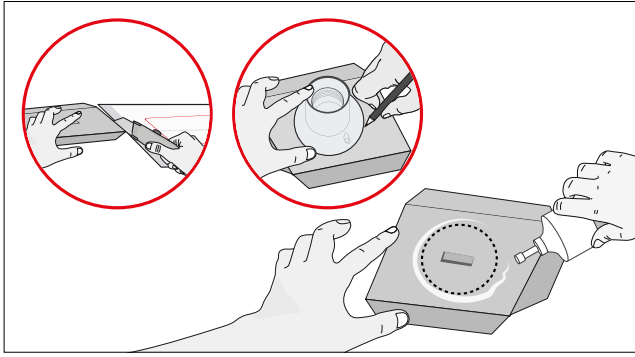

- Cortar la lengüeta cuadrada de uno de los extremos, la que además tiene una base para sujetar la botella.
- Sobre ella marcar el contorno del soquete.
- Aplicar adhesivo y montar el soquete en su lugar.
- En un costado, hacer una perforación para pasar el cable.
- Y poner la base con el soquete dentro de la caja.

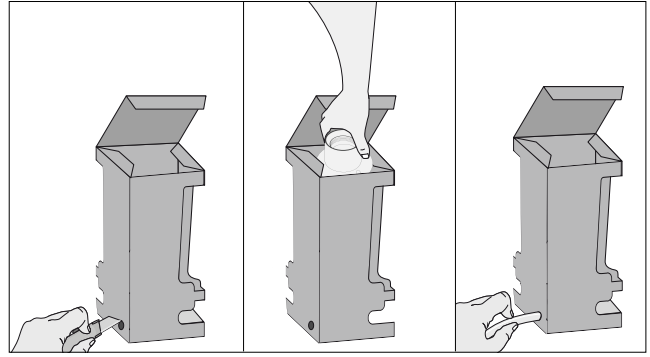

## 5 Montar el acrílico

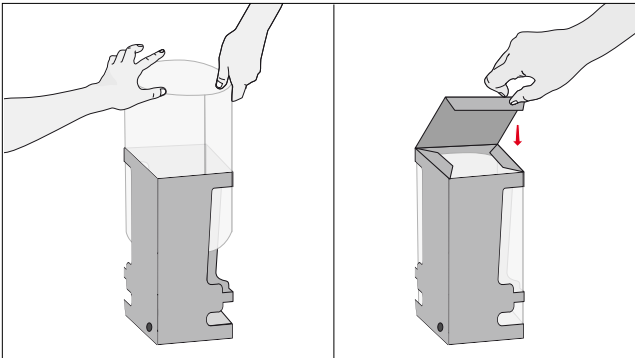

- Plegar el acrílico e introducirlo dentro de la caja, tapando los calados que hicimos.
- Fijarlo a la caja con adhesivo de contacto.
- Y finalmente, cerrar la parte superior de la caja.